LEGENDĂ

- Stâlp existent
- Stâlp consolidat structural
- Stâlp propus
- Zidărie existentă
- Zidărie demolată
- Zidărie existentă consolidată structural
- Zidărie propusă
- Compartimentare ușoară propusă
- Termosistem propus
- Grindă existentă
- Grindă existentă consolidată structural
- Elevatie existentă

Arie utilă propusă			
Nivel	Număr	Denumire	Suprafață
Parter			
	A001	Windfang	12,01
	A002	Coridor	35,92
	A003	Portar	16,81
	A004	Încăp. depozitare	16,92
	A005	Casa scării corp A	16,77
	A006	Hol	10,11
	A007	Dep. echipament sportiv	1,72
	A008	Vestiar băieți	9,69
	A009	Vestiar fete	11,24
	A010	Sală de sport	72,07
	B001	Coridor	86,93
	B002	Afterschool	165,22
	B003	Grup sanitar fete	12,88
	B004	Grup sanitar pers. diz.	4,86
	B005	Grup sanitar băieți	13,34
	B006	Casa scării corp B	18,41
	C001	Coridor	55,65
	C002	Centrală termică	12,37
	C003	Hol	9,60
	C004	Depozit	14,79
	C005	Atelier întreținere	11,52
	C006	Dep. echipament sportiv	11,69
	C007	Sală de clasă	50,91
	C008	Sală de clasă	52,40
	C009	Sală de clasă	52,51
	C010	Casa scării corp C	29,79
	C011	Hol	4,16
	C012	Cabinet medical	15,62
	C013	Izolator	11,12
	C014	Depozit	5,10
			842,14 m²
Etaj 1			
	A101	Birou director	23,51
	A102	G.S. profesori	10,54
	A103	Secretariat	27,94
	A104	Coridor	36,47
	A105	Casa scării corp A	19,02
	A106	Birou contabilitate	16,77
	A107	Sală activități digitale	72,55
	B101	Coridor	86,75
	B102	Sală profesori	53,20
	B103	Sală de clasă	53,51
	B104	Sală de clasă	53,29
	B105	Grup sanitar fete	13,49
	B106	Dep. întreținere	3,71
	B107	Grup sanitar băieți	13,87
	B108	Casa scării corp B	18,38
	C101	Coridor	58,71
	C102	Oficiu curățenie	8,93
	C103	Hol	4,76
	C104	Arhivă	32,42
	C105	Depozit	11,84
	C106	Sală de clasă	50,65
	C107	Sală de clasă	50,53
	C108	Sală de clasă	50,76
	C109	Casa scării corp C	29,87
	C110	Hol	4,37
	C111	Cabinet stomatologic	15,62
	C112	Sterilizare	2,06
	C113	Hol	3,75
	C114	Depozit medical	1,62
	C115	G.S. medical	2,42
	C116	Depozit	5,06
			836,35 m²
Etaj 2			
	A201	Bibliotecă	23,47
	A202	Bibliotecă	11,24
	A203	Sală de informatică	34,00
	A204	Hol	30,49
	A205	Podest casa scării corp A	9,84
	A206	Birou administrator	16,76
	A207	Sală științe	72,63
	B201	Coridor	86,19
	B202	Birou + server echip suprav video	17,03
	B203	Sală de clasă	35,89
	B204	Sală de clasă	54,12
	B205	Sală de clasă	53,70
	B206	Grup sanitar fete	13,65
	B207	Dep. întreținere	3,74
	B208	Grup sanitar băieți	14,08
	B209	Podest casa scării corp B	5,40
	C201	Coridor	58,38
	C202	Depozit	8,93
	C203	Sală de clasă	50,55
	C204	Sală de clasă	50,49
	C205	Sală de clasă	50,64
	C206	Sală activități / sală de clasă	32,57
	C207	Sală activități / birou	17,19
	C208	Podest casa scării și hol corp C	17,10
	C209	Sală activități / birou	32,37
	C210	Depozit	5,11
			805,56 m²
			2.484,04 m²

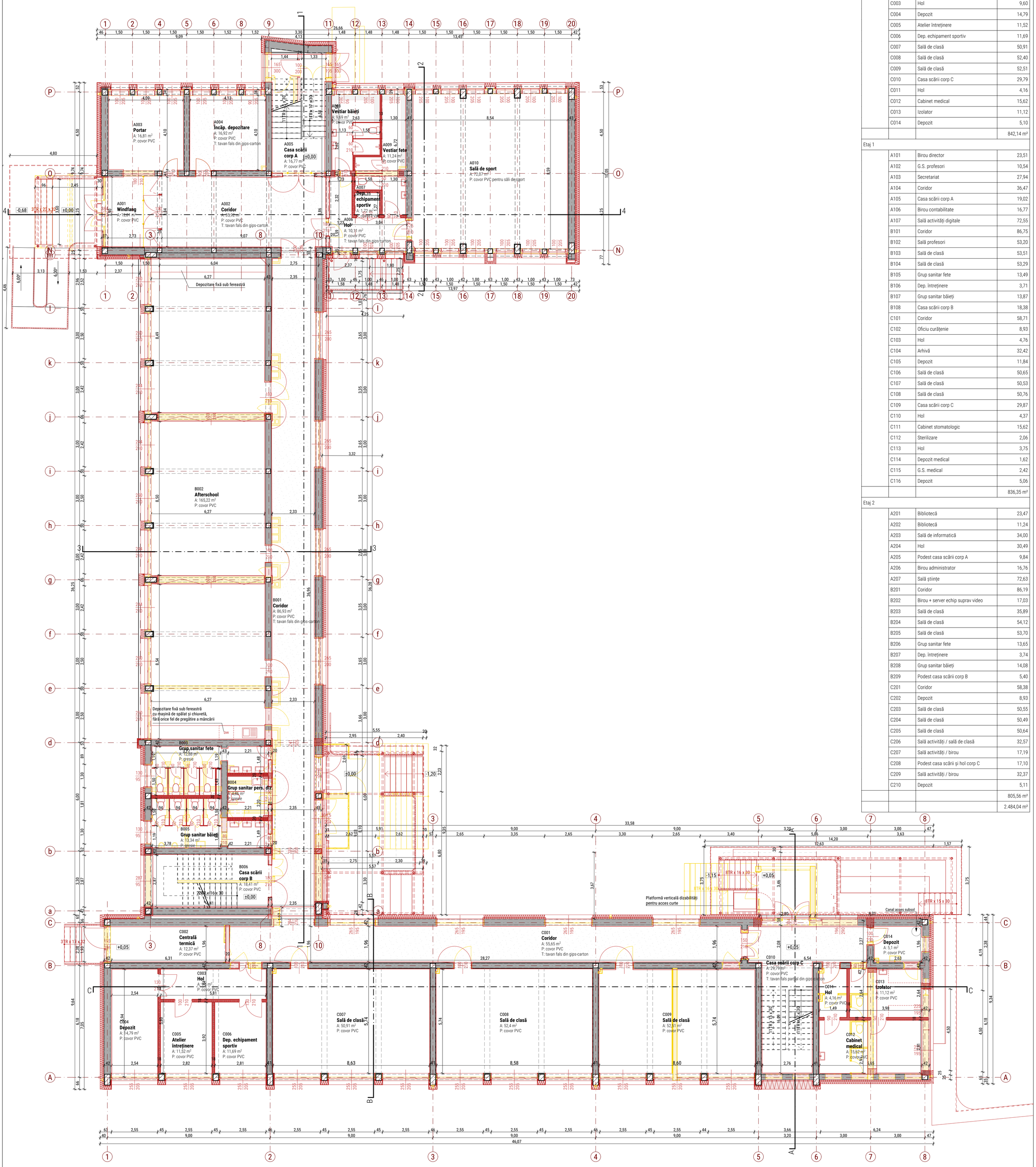

Prezenta planșă este proprietatea intelectuală a IDEATIVA Design SRL. Reproducerea totală sau parțială fără acordul în scris al proiectantului este interzisă și se sancționează conform legii.

Proiectant general și de arhitectură
IDEATIVA Design SRL
J14/246/2019, 41053258
+40 747 38 28 18 office@ideativa.ro
IDEATIVA

Specificație	Nume	Semnătura
Șef proiect/ Proiectat	arh. ALBERT-TÓTH Csilla	
Desenat	arh. GENCSI-MAYER Izabella	
	arh. stag. LENGYEL Katalin	
	arh. DINOIU Vlad Lucian	

Scara: 1:100
Data: 03.2026

Beneficiar: Mun. Sfântu Gheorghe, str. 1 Decembrie 1918, nr.2, mun. Sfântu Gheorghe, jud. Covasna

Denumire lucrare: CONSOLIDAREA ȘI REABILITAREA CLĂDIRII ȘCOLII GIMANZIALE „GÖDRI FERENC"
str. Elevilor, nr. 1, mun. Sfântu Gheorghe, jud. Covasna

Denumire plan: Plan parter

Nr. proiect: 022 / 2025
Categ. importanță: C
Cl. de importanță: II
Nivel de stabilitate la incendiu: II
Faza: DALI
Nr. planșă: A.05